

# 2020

## *INFORME DE GESTIÓN*

### *PLAN DE DESARROLLO 2020 -2023 “DESARROLLO HUMANO PARA LA VIDA”*

**SECRETARIA DE SALUD Y PROTECCION SOCIAL  
NELSON ARCANGEL AVENDAÑO LOPERA**

Municipio de Guarne, Antioquia, Colombia. Nit: 890982055-7  
Carrera 50 No 50 - 02, Parque Principal  
Código Postal: 054050. Teléfono: (4) 551 00 25  
alcaldia@guarne-antioquia.gov.co, www.guarne-antioquia.gov.co



SC-CER 160901



#EsElMomentoDeLasPersonas

## PRESENTACIÓN

El gran reto que enfrentamos durante este año por la pandemia ocasionado por el coronavirus SARS-CoV-2 (COVID-19), donde el mundo entero tuvo que hacer un pare obligatorio en todas sus actividades para combatir este virus letal, donde se unieron los conocimientos, la ciencia y los esfuerzos para ganar esta batalla contra un enemigo invisible, nos llevó a generarnos muchos interrogantes, uno de ellos ¿cómo deberíamos prepararnos de ahora en adelante para enfrentar nuevas enfermedades?

Para la secretaria de salud y protección social de Guarne también fue, es y seguirá siendo un reto para defender la salud, integridad y vida de todos los habitantes. Cerrar brechas, aumentar cobertura, dar mayor cubrimiento en salud y protección social, hacer todas las labores posibles de prevención y mantenimiento de la salud como objetivo básico de la secretaria, es nuestra misión y obligación y ninguno de los funcionarios, ni de los contratistas, ha escatimado esfuerzo para lograrlo.

En esta lucha desigual en que enfrentamos a este enemigo invisible, sin conocimientos, sin un aprendizaje anterior, con bajos recursos, con la necesidad de las personas, con el enfrentamiento a la incredulidad, pero con arrojo, valentía, sin miedo, pero con todos los cuidados, con todo el equipo de Salud firme y combatiente luchamos, inventamos, ayudamos, recomendamos, fuimos a cada lugar donde podíamos ser útiles y con seguridad salvamos muchas personas de esta enfermedad, atendimos los enfermos y salvamos muchos de las garras de la muerte.

Quiero por medio de este escrito agradecer al Sr Alcalde Dr. Marcelo Betancur Rivera, a mis compañeros de gabinete, a los honorables concejales, a cada uno de los integrantes de la secretaria, al personal del Hospital, a la fuerza pública, a cada servidor publico y en general a cada persona que ayudo en esta lucha.

Nuestro reto será seguir en una preparación continúa apuntando siempre a la prevención y mantenimiento de la salud y en la lucha por la protección social.

El presente informe de gestión realizado por la secretaria de salud y protección social, dentro del plan de desarrollo “**DESARROLLO HUMANO PARA LA VIDA**” al honorable concejo municipal se hace cumpliendo la citación, el interés y por medio de ellos darlo a conocer a toda la comunidad.

Nelson arcángel Avendaño Lopera  
Secretario de salud y protección social

Municipio de Guarne, Antioquia, Colombia. Nit: 890982055-7  
Carrera 50 No 50 - 02, Parque Principal  
Código Postal: 054050. Teléfono: (4) 551 00 25  
alcaldia@guarne-antioquia.gov.co, www.guarne-antioquia.gov.co



## EQUIPO DE TRABAJO

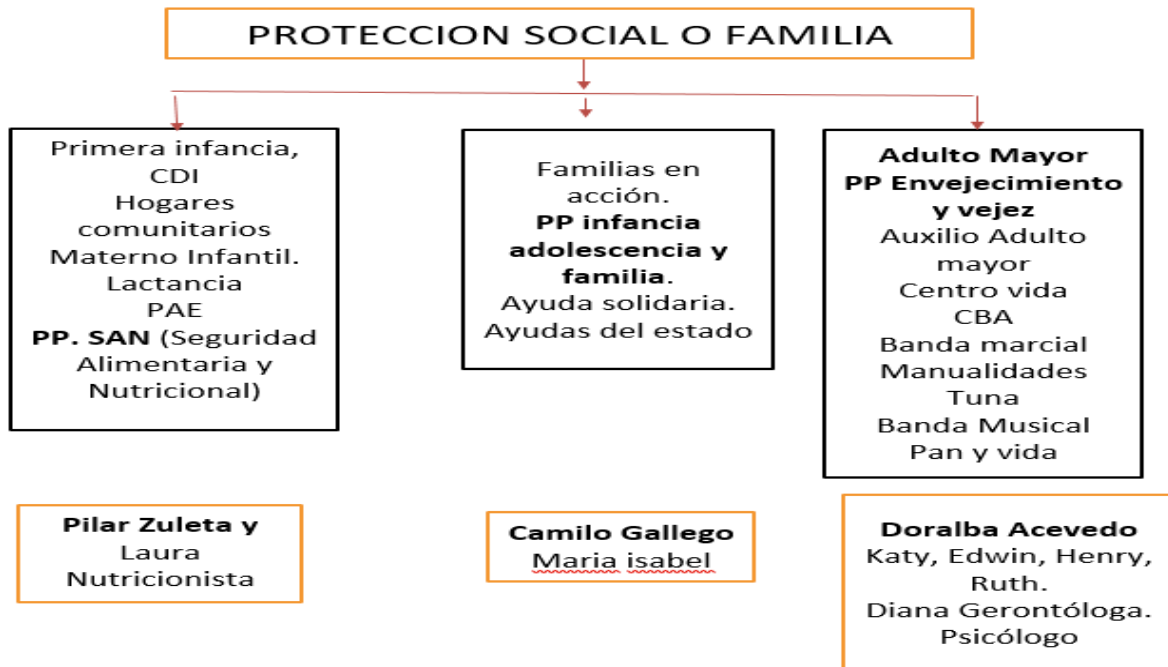
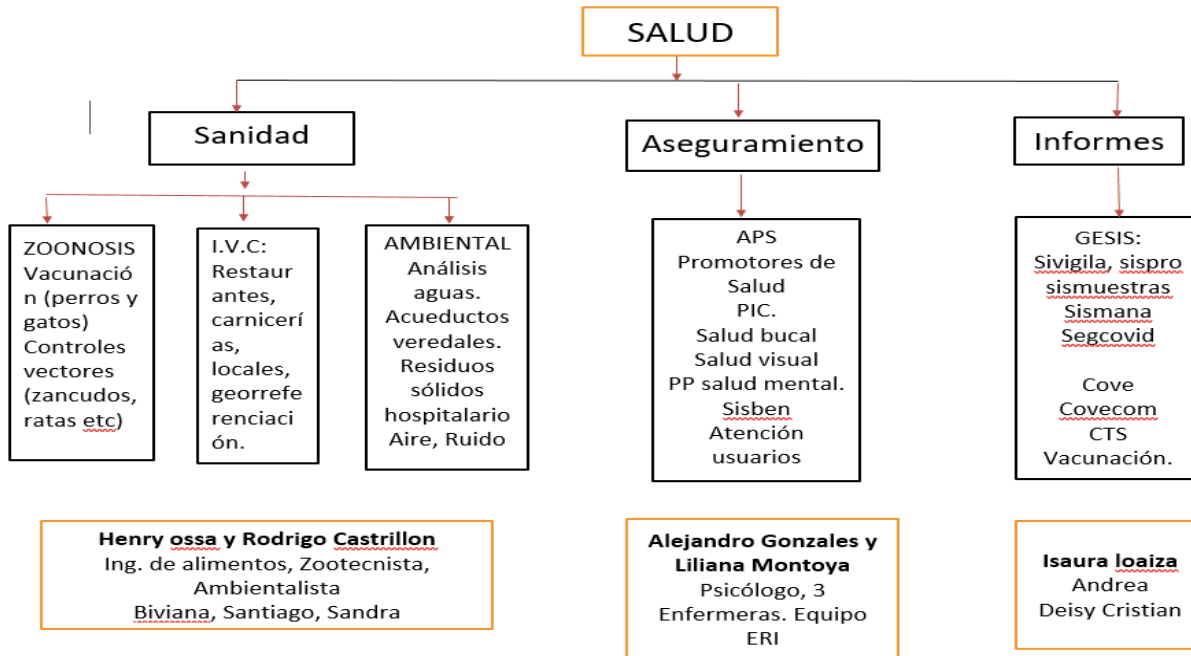

# **LÍNEAS ESTRATÉGICAS DE LA SECRETARIA DE SALUD Y PROTECCION SOCIAL**

## ***LINEA 1- Desarrollo Humano Integral.***

- ✓ Calidad, cobertura y fortalecimiento de la educación
- ✓ Prestación de servicios de salud
- ✓ Vigilancia y control en salud
- ✓ Salud pública
- ✓ Inclusión social para el desarrollo
- ✓ Desarrollo Integral de niños, niñas, adolescentes y jóvenes

## ***LINEA 5- Resiliencia para la recuperación y el desarrollo.***

- ✓ Desarrollo y sociedad resiliente
- ✓ Resiliencia y servicios de salud
- ✓ Resiliencia y salud pública

## ***PRESENTACION REALIZADA AL CONCEJO***

Municipio de Guarne, Antioquia, Colombia. Nit: 890982055-7  
Carrera 50 No 50 - 02, Parque Principal  
Código Postal: 054050. Teléfono: (4) 551 00 25  
[alcaldia@guarne-antioquia.gov.co](mailto:alcaldia@guarne-antioquia.gov.co), [www.guarne-antioquia.gov.co](http://www.guarne-antioquia.gov.co)



SC-CER 160901

# RESULTADOS PLAN DE ACCIÓN 2020

## Línea 1

		EVALUACIÓN PLAN DE ACCIÓN										Código: PLA-FR-09										
												Versión: 04										
												Página: 1 de 1										
												Vigencia: 10/08/2015										
VIGENCIA: 2020 ENTIDAD RESPONSABLE: SECRETARÍA DE SALUD Y PROTECCIÓN SOCIAL																						
LÍNEA ESTRATÉGICA: Línea 1 Desarrollo Humano Integral FECHA DE PRESENTACIÓN: 21/10/2020																						
INFORMACIÓN DEL PROYECTO		FINANCIACIÓN				META DE PRODUCTO PROGRAMADA VS EJECUTADA							ANÁLISIS DE DATOS Y OBERVACIONES									
Producto y/o subprograma	Codigo Banco de Proyectos	Fuente Financiación	Presupuestado	Ejecutado	% Ejecución	Indicador y/o Meta Programada en el cuatrienio	Indicador y/o Meta Programada en la vigencia	TRI - 1	TRI - 2	TRI - 3	TRI - 4	Anual										
Alimentación escolar PAE	202005318012	RP	\$ 750,000,000	\$486,570,551	64.88	Estudiantes beneficiados del programa alimentación escolar 3700	Estudiantes beneficiados del programa alimentación escolar 3700	3700	3700	3700	3700	3700	Se cumple el 100% de la meta establecida, ya que se realiza la entrega de complementos alimentarios a los estudiantes beneficiarios de restaurantes Escolares									
		SGP	\$ 113,540,156		%																	
		Regalías			%																	
		Cof - Dpto	\$ 765,295,548	\$165,982,649	21.69			3700	3700	3700	E	3700										
		Cof - Nación			%																	
		Credito			%																	
		Ley 99			%																	
Servicio de atención en salud (régimen subsidiado)	202005318061	Otros			%	Personas afiliadas con servicio de salud 11864	Personas afiliadas con servicio de salud 11864	100%	100%	100%	%	%	Se da cumplimiento a la meta estipulada , ya que se logra la cobertura de la población priorizada en un 100%									
		RP			%																	
		SGP	\$ 3,791,881,714	\$3,190,437,530	84.139			11846	11846	11846	11846	11846										
		Regalías			%																	
		Cof - Dpto	\$ 1,071,881,045	\$846,894,650	79.01			11846	11846	11846	E	11846										
		Cof - Nación			%																	
		Credito			%																	
Servicio de atención en salud a la población no afiliada	202005318061	Ley 99			%	Personas atendidas 600	Personas atendidas 863	100%	100%	100%	%	%	Se logra disminuir la cobertura de población atendida en un 84%, debido a la demanda de población venezolana									
		Otros	\$ 6,073,514,888	\$5,649,385,639	93.017																	
		RP			%			863	863	863	863	863										
		SGP	\$ 553,345,649	\$114,430,947	20.68																	
		Regalías			%																	
		Cof - Dpto			%			947	947	947	E	947										
		Cof - Nación			%																	
Campañs de promoción de la legalidad en los juegos de azar	202005318061	Credito			%	Campañs realizadas 6	Campañs realizadas 0	84%	84%	84%	%	84%										
		Ley 99			%																	
		Otros	\$ 138,349,660		%																	
		RP	\$ -		%			P	P	P	P	P										
		SGP			%																	
		Regalías			%																	
		Cof - Dpto			%			E	E	E	E	E										
		Cof - Nación			%																	
		Credito			%																	
		Ley 99			%																	
		Otros			%																	





INFORMACIÓN DEL PROYECTO		FINANCIACIÓN				META DE PRODUCTO PROGRAMADA VS EJECUTADA						ANÁLISIS DE DATOS Y OBERVACIONES	
Producto y/o subprograma	Codigo Banco de Proyectos	Fuente Financiación	Presupuestado	Ejecutado	% Ejecución	Indicador y/o Meta Programada en el cuatrimestre	Indicador y/o Meta Programada en la vigencia	TRI - 1	TRI - 2	TRI - 3	TRI - 4		Anual
Campañas de promoción de la afiliación al régimen contributivo del Sistema General de Seguridad	202005318061	RP	\$ 22,500,000		%	Campañas de promoción realizadas 6	Campañas de promoción realizadas 1	P	P	1	P	1	No se cumple la meta establecida, ya que no se ha podido realizar la actividad por la pandemia del COVID-19.
		SGP			%								
		Regalias			%								
		Cof - Dpto			%								
		Cof - Nación			%			E	E	E	E	E	
		Credito			%								
		Ley 99			%			%	%	%	%	%	
Realizar inventario de sujetos objeto de inspección, vigilancia y control sanitario		RP	\$ 18,750,000	\$ 22,800,000	121.6	Registros sanitarios expedidos 1	Registros sanitarios expedidos 1	P	1	1	1	1	Se logra el 100% de la meta establecida, ya que se realiza inventario de 175 sujetos objeto de IVC.
		SGP			%								
		Regalias			%								
		Cof - Dpto			%								
		Cof - Nación			%			E	1	1	E	1	
		Credito			%								
		Ley 99			%			%	100%	100%	%	100%	
Realizar muestreo y análisis de calidad del agua		RP	\$ 25,239,755		%	Muestreo y análisis de calidad del agua realizados 62	Muestreo y análisis de calidad del agua realizados 62	62	62	62	62	62	Se supera la meta establecida en un 48%, ya que se aumentan los muestreos y análisis de calidad del agua, pasando de 62 a 92 muestreos.
		SGP	\$ 56,655,465	\$ 14,000,000	%								
		Regalias			%								
		Cof - Dpto			%			92	92	92	E	E	
		Cof - Nación			%								
		Credito			%			148%	148%	148%	%	%	
		Ley 99			%								
Servicio de promoción, prevención, vigilancia y control de vectores y zoonosis		RP	\$ 15,000,000	\$ 14,000,000	93.333	Acciones de promoción, prevención, vigilancia y control de vectores y zoonosis realizados 12	Acciones de promoción, prevención, vigilancia y control de vectores y zoonosis realizados 3	P	1	1	1	3	Para el segundo y tercer trimestre se logra la meta establecida, ya que se realizan dos acciones de promoción y prevención, mediante la la vacuna de 4818 caninos y felinos y 150 visitas trimestrales para el control del mosquito aedes aegypti.
		SGP	\$ 135,232,937		%								
		Regalias			%								
		Cof - Dpto			%			E	E	E	E	E	
		Cof - Nación			%								
		Credito			%			%	100%	100%	%	%	
		Ley 99			%								
Servicio de vigilancia y control sanitario de los factores de riesgo para la salud en los restaurantes escolares		RP	\$ 15,000,000		%	Visitas de control sanitario y factores de riesgo para la salud en restaurantes escolares realizadas 31	Visitas de control sanitario y factores de riesgo para la salud en restaurantes escolares realizadas 31	31	31	31	31	31	Esta meta no se ha podido cumplir, ya que los restaurantes escolares se encuentran cerrados por la pandemia del COVID-19
		SGP			%								
		Regalias			%								
		Cof - Dpto			%			E	E	E	E	E	
		Cof - Nación			%								
		Credito			%								
		Ley 99			%			%	%	%	%	%	
Promoción de la vida saludable a través de la prevención del riesgo cardiovascular		RP	\$ 100,000,000	\$ 61,250,000	61.25	Personas atendidas en campañas de prevención de enfermedades cardiovasculares 450	Personas atendidas en campañas de prevención de enfermedades cardiovasculares 400	100	100	100	100	400	Se supera la meta establecida en un 80%, con el incremento de 80 beneficiarios más en el programa,
		SGP			%								
		Regalias			%								
		Cof - Dpto			%			180	180	180	E	E	
		Cof - Nación			%								
		Credito			%			180	%	%	%	%	
		Ley 99			%								



# Alcaldía de GUARNE

Es el momento de las personas

INFORMACIÓN DEL PROYECTO		FINANCIACIÓN			META DE PRODUCTO PROGRAMADA VS EJECUTADA						ANÁLISIS DE DATOS Y OBSERVACIONES
Intervención en salud pública a través del Plan de Intervenciones Colectivas PIC APS		RP			Plan de intervenciones colectivas implementado 4	Plan de intervenciones colectivas implementado 1	1	1	1	1	Se cumple la meta establecida, mediante el cumplimiento de las actividades programadas en el PIC (Plan de Intervenciones Colectivas), teniendo en cuenta que las mismas se centraron en la Pandemia del COVID-19, según directrices del Ministerio de Salud y
		SGP	\$ 202,849,406	\$ 244,976,821							
		Regalías									
		Cof - Dpto					E	E	E	E	
		Cof - Nación									
		Credito									
		Ley 99					%	100%	100%	%	
Promoción de la vida saludable "Salud Bucal y Visual"		Otros			Campanías de promoción implementadas 15	Campanías de promoción implementadas 3					Esta no se cumple, ya que las actividades de salud bucal y visual no se pueden ejecutar debido al COVID-19
		RP	\$ 200,000,000				P	1	1	1	
		SGP									
		Regalías									
		Cof - Dpto					E	E	E	E	
		Cof - Nación									
		Credito									
Comités de vigilancia y participación en salud		Ley 99			Comités de vigilancia y participación en salud operando 11	Comités de vigilancia y participación en salud operando 11	%	%	%	%	Se cumple la meta establecida en el Plan de Desarrollo en el 100% mediante la activación de los diferentes comités de salud (SIVIGILA, CIPACO, CTSSS, etc)
		Otros									
		RP					11	11	11	11	
		SGP	\$ 30,000,000	\$ 18,200,000							
		Regalías									
		Cof - Dpto					11	11	11	E	
		Cof - Nación									
Atención Integral a personas con capacidad diferente		Credito			Personas sensibilizadas sobre los derechos de personas con capacidades diferentes 963	Personas sensibilizadas sobre los derechos de personas con capacidades diferentes 693	100%	100%	100%	%	Este Proyecto no se ejecuta, ya que por directrices del ente nacional, la responsabilidad pasa a la Secretaría de Gobierno
		Ley 99									
		Otros									
		RP	\$ 150,000,000				P	P	P	693	
		SGP									
		Regalías					E	E	E	E	
		Cof - Dpto									
Centro de protección social para el adulto mayor rural		Cof - Nación			Centro de protección social para el adulto mayor rural construido 1	Centro de protección social para el adulto mayor rural construido 0	%	%	%	%	
		Credito									
		Ley 99									
		Otros									
		RP	\$ -				P	P	P	P	
		SGP									
		Regalías					E	E	E	E	
Servicios de atención integral a hogares en seguridad alimentaria (política pública de seguridad alimentaria)		Cof - Nación			Familias apoyadas en el marco de la política pública de seguridad alimentaria 3000	Familias apoyadas en el marco de la política pública de seguridad alimentaria 750	%	%	%	%	Se supera la meta establecida en un 650%, ya que debido a la pandemia por el COVID-19, se incrementó el número de beneficiarios en población de vulnerabilidad.
		Credito									
		Ley 99									
		Otros									
		RP	\$ 87,000,000	\$ 556,000,000			P	450	200	100	
		SGP									
		Regalías					E	3000	1500	E	

Municipio de Guarne, Antioquia, Colombia. Nit: 890982055-7  
Carrera 50 No 50 - 02, Parque Principal  
Código Postal: 054050. Teléfono: (4) 551 00 25  
alcaldia@guarne-antioquia.gov.co, www.guarne-antioquia.gov.co



#EsElMomentoDeLasPersonas

SC-CER 160901





INFORMACIÓN DEL PROYECTO		FINANCIACIÓN				META DE PRODUCTO PROGRAMADA VS EJECUTADA						ANÁLISIS DE DATOS Y OBSERVACIONES	
Programa de atención y protección integral a los adultos mayores (Política Pública)		RP			%	Adultos mayores atendidos con servicios integrales 1750	Adultos mayores atendidos con servicios integrales 1750	1750	1750	1750	1750	1750	Se cumple la meta establecida en un 100%, ya que se logra la atención integral de los adultos mayores, mediante el cumplimiento de los programas establecidos en la Política Pública de envejecimiento y vejez)
		SGP			%								
		Regalías			%								
		Cof - Dpto			%								
		Cof - Nación			%						E	E	
		Credito			%								
		Ley 99			%								
Otros	\$	716,851,665	\$	834,100,038	116%		100%	100%	100%	%	%		
Centro Vida del adulto mayor adecuado (fase 2)		RP	\$	-	%	Centros de protección social para el adulto mayor construidos y dotados 1	Centros de protección social para el adulto mayor construidos y dotados 0	P	P	P	P	P	
		SGP			%								
		Regalías			%								
		Cof - Dpto			%								
		Cof - Nación			%						E	E	
		Credito			%								
		Ley 99			%								
Otros			%			%	%	%	%	%			
Centro Vida del Adulto mayor dotado		RP	\$	-	%	Centro de protección social para el adulto mayor dotado 1	Centro de protección social para el adulto mayor dotado 0	P	P	P	P	P	
		SGP			%								
		Regalías			%								
		Cof - Dpto			%								
		Cof - Nación			%						E	E	
		Credito			%								
		Ley 99			%								
Otros			%			%	%	%	%	%			
Ayudas técnicas para personas con capacidades diferentes entregadas		RP	\$	200,000,000	%	Personas beneficiadas 90	Personas beneficiadas 22	P	P	11	11	22	Este proyecto se ejecutará en el último trimestre de la actual vigencia.
		SGP			%								
		Regalías			%								
		Cof - Dpto			%								
		Cof - Nación			%						E	E	
		Credito			%								
		Ley 99			%								
Otros			%			%	%	%	%	%			
Atención integral en primera infancia (CDI)		RP	\$	105,000,000	%	Niños atendidos 1100	Niños atendidos 700	P	700	700	700	700	Se cumple la meta programada en un 99%, mediante la atención integral en el CDI, con recursos del Departamento,
		SGP			%								
		Regalías			%								
		Cof - Dpto			%								
		Cof - Nación			%						E	E	
		Credito			%								
		Ley 99			%								
Otros			%			%	99%	99%	%	%			
Edificaciones para la atención integral a la primera infancia construidas (CDI nuevo)		RP	\$	-	%	Edificaciones de atención integral a la primera infancia construidas 1	Edificaciones de atención integral a la primera infancia construidas 0	P	P	P	P	P	
		SGP			%								
		Regalías			%								
		Cof - Dpto			%								
		Cof - Nación			%						E	E	
		Credito			%								
		Ley 99			%								
Otros			%			%	%	%	%	%			



# Alcaldía de GUARNE

Es el momento de las personas

INFORMACIÓN DEL PROYECTO		FINANCIACIÓN				META DE PRODUCTO PROGRAMADA VS EJECUTADA						ANÁLISIS DE DATOS Y OBERVACIONES			
Adecuación de edificaciones para la atención integral a la primera infancia urbano rural		RP	\$	112,500,000		%	Edificaciones de atención integral a la primera infancia adecuadas 2	Edificaciones de atención integral a la primera infancia adecuadas 1	P	P	P	1	1	Aunque no se cumple la meta, ya se inicio con el proceso para la adecuación del CDI rural	
		SGP				%									
		Regalias				%									
		Cof - Dpto				%									
		Cof - Nación				%									
		Credito				%									
		Ley 99				%									
Otros				%											
Ejecución, seguimiento y evaluación de la estrategia Atención Integral a las Enfermedades Prevalentes		RP	\$	93,000,000	\$	31,900,000	34%	Niños atendidos 140	Niños atendidos 140	P	140	140	140	140	Se atienden 140 niños en la estrategia AIEP, durante el periodo actual, logrando cumplir la meta establecida en el Plan de Desarrollo Municipal
		SGP				%									
		Regalias				%									
		Cof - Dpto				%									
		Cof - Nación				%									
		Credito				%									
		Ley 99				%									
Otros				%											

R. P:

Recursos

Propios S.G.P: Sistema T.S.E.: Transfer Cofinanciación: Cofinanciación otras Entidades

\*Cobertura conforme a la población objetivo \*Impacto o resultado logrado \*Limitaciones administrativas financieras y de recurso humano \*Motivos en los eventos de no existir metas físicas o parcialmente ejecutadas

## Línea 5

	EVALUACIÓN PLAN DE ACCIÓN											Código: PLA-FR-09	
												Versión: 04	
												Página: 1 de 1	
												Vigencia: 10/08/2015	
VIGENCIA: 2020 ENTIDAD RESPONSABLE: SECRETARÍA DE SALUD Y PROTECCIÓN SOCIAL													
LÍNEA ESTRATÉGICA: Línea 5 Resiliencia para la recuperación y el desarrollo FECHA DE PRESENTACIÓN: 21/10/2020													
INFORMACIÓN DEL PROYECTO		FINANCIACIÓN				META DE PRODUCTO PROGRAMADA VS EJECUTADA						ANÁLISIS DE DATOS Y OBSERVACIONES	
Producto y/o subprograma	Código Banco de Proyectos	Fuente Financiación	Presupuestado	Ejecutado	% Ejecución	Indicador y/o Meta Programada	Indicador y/o Meta Programada	TRI - 1	TRI - 2	TRI - 3	TRI - 4		Anual
Plan de prevención del riesgo ante factores biológicos de salud pública y pandemias		RP	\$ 970,000,000		%	Plan de prevención implementado 1	Plan de prevención implementado 1	1	1	1	1	1	Este Proyecto se ejecutará en la próxima vigencia
		SGP			%								
		Regalías			%								
		Cof - Dpto			%			E	E	E	E	E	
		Cof - Nación			%								
		Credito			%								
		Ley 99			%								
Otros			%										
Ampliación de la infraestructura hospitalaria		RP			%	Hospital ampliado 1	Hospital ampliado 0.5	p	p	p	0.5	0.5	Se inicia con el proceso de adquisición de predios
		SGP			%								
		Regalías			%								
		Cof - Dpto	\$ 7,162,823,407		%			E	E	E	E	E	
		Cof - Nación			%								
		Credito	\$ 4,615,871,600		%								
		Ley 99			%								
Otros			%				100%	%					

Municipio de Guarne, Antioquia, Colombia. Nit: 890982055-7  
Carrera 50 No 50 - 02, Parque Principal  
Código Postal: 054050. Teléfono: (4) 551 00 25  
alcaldia@guarne-antioquia.gov.co, www.guarne-antioquia.gov.co



#EsElMomentoDeLasPersonas

SC-CER 160901



INFORMACIÓN DEL PROYECTO		FINANCIACIÓN				META DE PRODUCTO PROGRAMADA VS EJECUTADA							ANÁLISIS DE DATOS Y OBSERVACIONES	
Producto y/o subprograma	Codigo Banco de Proyectos	Fuente Financiación	Presupuestado	Ejecutado	% Ejecución	Indicador y/o Meta Programada	Indicador y/o Meta Programada	TRI - 1	TRI - 2	TRI - 3	TRI - 4	Anual		
Dotación de la infraestructura hospitalaria		RP			%	Centros reguladores de urgencias, emergencias y desastres dotados 2	Centros reguladores de urgencias, emergencias y desastres dotados 1	P	P	P	1	1		
		SGP			%									
		Regalías			%									
		Cof - Dpto			%									
		Cof - Nación			%			E	E	E	E	E		
		Credito			%									
		Ley 99			%			%	%	%	%	%		
Otros			%											
Brigadas rurales, de promoción y prevención en salud para el desarrollo humano		RP	\$ -		%	Brigadas rurales, de promoción y prevención en salud para el desarrollo humano realizadas 15	Brigadas rurales, de promoción y prevención en salud para el desarrollo humano realizadas 3	P	1	1	1	3	No se ejecuta en esta vigencia, debido a la pandemia por el COVID-19, se acumulan las brigadas para el próximo año	
		SGP			%									
		Regalías			%									
		Cof - Dpto			%									
		Cof - Nación			%			E	E	E	E	E		
		Credito			%									
		Ley 99			%			%	%	%	%	%		
Otros			%											
Promoción y mantenimiento de la salud en casa		RP	\$ 60,000,000	\$ 60,000,000	100%	Personas atendidas en promoción y mantenimiento de la salud en casa 1275	Personas atendidas en promoción y mantenimiento de la salud en casa 150	P	50	50	50	150	Se supera la meta establecida, ya que debido a la pandemia se incremena la atención domiciliaria y entrega de tapabocas.	
		SGP			%									
		Regalías			%									
		Cof - Dpto			%									
		Cof - Nación			%			E	356	356	E	E		
		Credito			%									
		Ley 99			%			%	712%	712%	%	%		
Otros			%											
Resiliencia, promoción y prevención para la vida saludable (PP de Salud Mental)		RP	\$ 50,000,000	\$ 22,800,000	46%	Campañas de gestión del riesgo en temas de trastornos mentales implementadas 4	Campañas de gestión del riesgo en temas de trastornos mentales implementadas 1	1	1	1	1	1	Se cumple la meta establecida, mediante ejecución de acciones de promoción y prevención, implementadas en la Política Pública de Salud Mental	
		SGP			%									
		Regalías			%									
		Cof - Dpto			%									
		Cof - Nación			%			E	E	E	E	E		
		Credito			%									
		Ley 99			%			%	100%	100%	%	%		
Otros			%											

R. P: Recursos F.S.G.P: Sistema Gei.T.S.E.: Transferi Cofinanciación: Cofinanciación otras Entidades

\*Cobertura conforme a la población objetivo \*Impacto o resultado logrado \*Limitaciones administrativas financieras y de recurso humano \*Motivos en el eventos de no existir metas físicas o parcialmente ejecutadas

# CONTRATACIÓN 2020

## CONTRATOS SECRETARIA DE SALUD Y PROTECCION SOCIAL VIGENCIA 2020

TIPO DE CONTRATO	#. CONTRA	OBJETO	VALOR	R.PRESUPUESTAL	CONTRATISTA	SUPERVISOR
PRESTACIÓN DE SERVICIOS	129	PRESTACION DE SERVICIO DE APOYO A LA GESTION PARA LA ATENCION INTEGRAL DE ADULTOS MAYORES CON DISCAPACIDAD COGNITIVA DEL MUNICIPIO DE GUARNE	\$ 200,000,000	206.1.6.1.11242 EJECUCION Y SEGUIMIENTO A LA POLITICA PUBLICA DE ENVEJECIMIENTO Y VEJEZ 30%	SANTOS ANGELES S.A.S	DORALBA ACEVEDO
PRESTACIÓN DE SERVICIOS	105	PRESTACION DE SERVICIO DE APOYO A LA GESTION PARA LA ATENCION INTEGRAL DE ADULTOS MAYORES EN CONDICION DE VULNERABILIDAD Y ABANDONO DEL MUNICIPIO DE GUARNE EN AÑO 2020	\$ 140,000,000	206.1.6.1.11242 EJECUCION Y SEGUIMIENTO A LA POLITICA PUBLICA DE ENVEJECIMIENTO Y VEJEZ 30%	FUNDACION RENACER	DORALBA ACEVEDO
PRESTACIÓN DE SERVICIOS	113	PRESTACION DE SERVICIO DE APOYO A LA GESTION PARA LA ATENCION INTEGRAL DE ADULTOS MAYORES EN CONDICION DE VULNERABILIDAD Y ABANDONO DEL MUNICIPIO DE GUARNE EN AÑO 2020	\$ 240,000,000	206.1.6.1.11242 EJECUCION Y SEGUIMIENTO A LA POLITICA PUBLICA DE ENVEJECIMIENTO Y VEJEZ 30%	SOCIEDAD SAN VICENTE DE PAUL	DORALBA ACEVEDO
PRESTACIÓN DE SERVICIOS	007	PRESTACION DE SERVICIOS DE APOYO A LA GESTION EN LA REALIZACION DE ACTIVIDADES ADMINISTRATIVAS EN EL PROGRAMA GERONTOLÓGICO DEL MUNICIPIO DE GUARNE VIGENCIA 2020	\$ 28,600,000	206.1.6.1.11241 EJECUCION Y SEGUIMIENTO A LA POLITICA PUBLICA DE ENVEJECIMIENTO Y VEJEZ 70%	KATHERIN YESENIA ARBOLEDA PÉREZ	DORALBA ACEVEDO
PRESTACIÓN DE SERVICIOS	009	PRESTACIÓN DE SERVICIOS DE APOYO A LA GESTION PARA DESEMPEÑARSE COMO DIRECTOR DE LA BANDA MARCIAL Y GRUPO MUSICAL DEL ADULTO MAYOR EN EL MUNICIPIO DE GUARNE-ANTIOQUIA, EN LA VIGENCIA 2020.	\$ 28,600,000	206.1.6.1.11241 EJECUCION Y SEGUIMIENTO A LA POLITICA PUBLICA DE ENVEJECIMIENTO Y VEJEZ 70%	EDWIN ROBLEDOR VARGAS	DORALBA ACEVEDO
PRESTACIÓN DE SERVICIOS	008	CONTRATO INTERADMINISTRATIVO PARA REALIZAR LAS ACTIVIDADES FISICAS DIRIGIDAS, SERVICIO DE REAHABILITACION Y ATENCION EN FISIOTERAPIA PARA ADULTOS MAYORES URSUARIOS DEL CENTRO VIDA URBANA Y RURAL DEL MUNICIPIO DE GUARNE EN EL AÑO 2020	\$ 220,000,000	206.1.6.1.11241 EJECUCION Y SEGUIMIENTO A LA POLITICA PUBLICA DE ENVEJECIMIENTO Y VEJEZ 70%	INDER GUARNE	DORALBA ACEVEDO
PRESTACIÓN DE SERVICIOS	157	PRESTACIÓN DE SERVICIO DE APOYO A LA GESTION PARA DESEMPEÑARSE COMO PROFESORA DE MANUALIDADES EN EL CENTRO VIDA CON LA POBLACIÓN ADULTA MAYOR DE LA ZONA URBANA Y RURAL DEL MUNICIPIO DE GUARNE- ANTIOQUIA, EN EL AÑO 2020.	\$ 18,000,000	206.1.6.1.11241 EJECUCION Y SEGUIMIENTO A LA POLITICA PUBLICA DE ENVEJECIMIENTO Y VEJEZ 70%	RUTH MIRA HERRERA FRANCO	DORALBA ACEVEDO
PRESTACIÓN DE SERVICIOS	160	PRESTACIÓN DE SERVICIO DE APOYO A LA GESTION PARA DESEMPEÑARSE COMO PROFESOR DE LA TUNA MUSICAL EN EL CENTRO VIDA CON LA POBLACIÓN ADULTA MAYOR DE LA ZONA URBANA Y RURAL DEL MUNICIPIO DE GUARNE EN EL AÑO 2020.	\$ 18,000,000	206.1.6.1.11241 EJECUCION Y SEGUIMIENTO A LA POLITICA PUBLICA DE ENVEJECIMIENTO Y VEJEZ 70%	HENRY ARLYNSON SÁNCHEZ LÓPEZ	DORALBA ACEVEDO
PRESTACIÓN DE SERVICIOS	119	PRESTACION DE SERVICIO DE APOYO A LA GESTION PARA REALIZAR ACTIVIDADES DE SALUD PÚBLICA Y VIGILANCIA DE GESTIÓN DEL RIESGO EN VACUNACIÓN EN EL MUNICIPIO DE GUARNE	\$ 25,200,000	101.3.13.1.14116 VIGILANCIA EN SALUD PÚBLICA - AUTORIDAD SANITARIA GESTION DE SALUD PUBLICA -SGP ONCE DOCEAVAS 10%	LAURA VANESA GARZÓN GALLEGÓ	ISAURA LOAIZA PÉREZ
PRESTACIÓN DE SERVICIOS PROFESIONALES	21	PRESTACION DE SERVICIOS PROFESIONALES PARA LA SECRETARIA DE SALUD Y PROTECCIÓN SOCIAL, CON EL FIN DE APOYAR EL PROCESO DE RESERTIFICACIÓN EN SALUD, DESDE LA RECOLECCIÓN DE EVIDENCIAS HASTA LA ENTREGA DE LA INFORMACIÓN EN LA SECRETARIA SECCIONAL DE SALUD Y ROTECCIÓN SOCIAL DE ANTIOQUIA.	\$ 15,200,000	101.3.13.1.14116 VIGILANCIA EN SALUD PÚBLICA - AUTORIDAD SANITARIA GESTION DE SALUD PUBLICA -SGP ONCE DOCEAVAS 10%	DEYSY SIRLEY OSPINA SEPULVEDA	ISAURA LOAIZA PÉREZ
PRESTACIÓN DE SERVICIOS	98	GARANTIZAR EL BUEN FUNCIONAMIENTO DEL PROGRAMA DE ALIMENTACION ESCOLAR (PAE) PARA LOS NIÑOS, NIÑAS Y ADOLESCENTES CON MATRICULA OFICIAL DEL MUNICIPIO DE GUARNE ANTIOQUIA	\$ 748,258,400 \$ 33,330,250 \$ 333,000,000 TOTAL: \$ 1,114,588,650	207.1.1.1.1.3 RESTAURANTES ESCOLARES 209.012.1113 RESTAURANTES ESCOLARES 213.002.1113 RESTAURANTES ESCOLARES	FUNDACIÓN ALIMENTARTE	HENRY OSSA
PRESTACIÓN DE SERVICIOS	111	PRESTACION DE SERVICIO DE APOYO A LA GESTIÓN PARA LA EJECUCIÓN DE LA ESTRATEGIA (AIEPI) COMUNITARIO CON LOS NIÑOS Y NIÑAS QUE SE ENCUENTRAN EN LA ESTRATEGIA DE CERO A SIEMPRE, CON EL HOGAR INFANTIL JOSÉ MARÍA OSORIO DEL MUNICIPIO DE GUARNE	\$ 46,000,000	207.1.1.2.15 EJECUCION SEGUIMIENTO Y EVALUACIÓN DE LA ESTRATEGIA DE ATENCION INTEGRAL A LAS ENFERMEDADES PREVALENTES EN LA INFANCIA - AIEPI COMUNITARIO	HOGAR INFANTIL JOSÉ MARÍA OSORIO DEL MUNICIPIO DE GUARNE	NELSON AVENDAÑO LOPERA
PRESTACIÓN DE SERVICIOS PROFESIONALES	26	PRESTACIÓN DE SERVICIOS PROFESIONALES PARA LA SECRETARIA DE SALUD Y PROTECCIÓN SOCIAL CON EL FIN DE ACESORAR EN EL DIAGNOSTICO PARA ESTIMAR LA CAPACIDAD INSTALADA Y SOSTENIBILIDAD FINANCIERA DE LA (ESE) DENTRO DEL PROYECTO DE CONSTRUCCIÓN DE UNA NUEVA SEDE	\$ 12,000,000	207.1.4.1.3 MEJORAMIENTO DE CALIDAD DE SERVICIOS DE SALUD	BLANCA MIRIAM REY LÓPEZ	NELSON AVENDAÑO LOPERA
PRESTACIÓN DE SERVICIOS PROFESIONALES	111	PRESTACIÓN DE SERVICIOS PROFESIONALES, PARA LLEVAR A CABO ACTIVIDADES DE INSPECCIÓN, VIGILANCIA Y CONTROL DE FACTORES DE RIESGO EN SALUD PÚBLICA EN LO REFERENTE AL MANEJO DE ALIMENTOS PARA EL MUNICIPIO DE GUARNE	\$ 36,730,000	101.3.13.1.14116-40% DENOMINADA GESTIÓN EN SALUD PÚBLICA	BIVIANA RIOS CANO	HENRY OSSA

Municipio de Guarne, Antioquia, Colombia. Nit: 890982055-7  
Carrera 50 No 50 - 02, Parque Principal  
Código Postal: 054050. Teléfono: (4) 551 00 25  
alcaldia@guarne-antioquia.gov.co, www.guarne-antioquia.gov.co





**CONTRATOS SECRETARIA DE SALUD Y PROTECCION SOCIAL VIGENCIA 2020**

TIPO DE CONTRATO	#. CONTRA	OBJETO	VALOR	R.PRESUPUESTAL	CONTRATISTA	SUPERVISOR
PRESTACIÓN DE SERVICIOS	131	PRESATCIÓN DE SERVICIO DE APOYO A LA GESTIÓN EN LA SECRETARIA DE SALUD Y PROTECCIÓN SOCIA PARA REALIZAR ACTIVIDADES DE ACCIONES DE MOVILIZACIÓN SOCIAL Y PARTICIPACIÓN CIUDADANA	\$ 23,400,000	101.3.13.1.14116-40% GESTIÓN EN SALUD PÚBLICA (\$23.400.000.00)	ANDREA LLANO GIL	NELSON AVENDAÑO LOPERA
PRESTACIÓN DE SERVICIOS PROFESIONALES	109	PRESTACIÓN DE SERVICIOS PROFESIONALES PARA LA SECRETARIA DE SALUD Y PROTECCIÓN SOCIAL CON EL FIN DE APOYAR EL PROCESO, CUMPLIMIENTO Y FORTALECIMIENTO DE LA AUTORIDAD SANITARIA	\$ 34,200,000	101.3.13.1.14116-40% VIGILANCIA EN SALUD PÚBLICA -AUTORIDAD SANITARIA GESTION DE SALUD PÚBLICA (GSP)ONCE DOCEAVA 40%	CRISTIAN DAVID OSPINA CASTRO	CRISTIAN CAMILO GALLEG0 GALLEG0
PRESTACION SERVICIOS PROFESIONALES	149	PRESTACIÓN DE SERVICIOS PROFESIONALES PARA LLEVAR ACABO ACTIVIDADES DE SALUD MENTAL PARA EL MUNICIPIO DE GUARNE	\$ 34,200,000	207.1.1.2.16 EJECUCION DE LA POLITICA PUBLICA DE SALUD MENTAL	JUAN FELIPE ORREGO VELEZ	ALEJANDRO GONZALES
CONVENIO	6	EJECUCION DEL PLAN DE INTERVENCIONES COLECTIVAS	\$ 225,318,855,44 \$ 155,000,000 \$ 60,000,000 \$ 21,000,000 \$ 60,000,000 TOTAL: \$ 521,318,855,44	101,3,11,1122 SALUD AMBIENTAL 101,3,11,11221 VIDA SALUDABLE Y CONDICIONES NO TRANSMISIBLES 101,3,11,11222 CONVIVENCIA SOCIAL Y SALUD MENTAL 101,3,11,11223 SEGURIDAD ALIMENTARIA Y NUTRICIONAL 101,3,11,11224 SEXUALIDAD Y DERECHOS SEXUALES REPRODUCTIVOS 101,3,11,11225 VIDA SALUDABLE Y ENFERMEDADES TRANSMISIBLES 101,3,11,11226 SALUD PUBLICA EN EMERGENCIAS Y DESASTRES 101,3,11,11227 SALUD Y AMBIENTE LABORAL 101,3,11,11228 GESTION DIFERENCIAL DE POBLACIONES VULNERABLES	HOSPITAL NUESTRA SEÑORA DE LA CANDERIA	ALEJANDRO GONZALEZ
PRESTACION SERVICIOS	163	PRESTACIÓN DE SERVICIOS DE APOYO LOGISTICO PARA LA EJECUCIÓN DE LAS ACTIVIDADES TENDIENTES A LA ATENCIÓN DE URGENCIA MANIFIESTA ESTABLECIDA MEDIANTE EL DECRETO NRO 2020000036 EN EL MUNICIPIO DE GUARNE.	\$ 356,679,200 \$350,000,000 TOTAL: \$ 706,679,200	207,1,4,1,3 MEJORAMIENTO CALIDAD DE SALUD \$ 33,000,000 207,2,2,2,2 PREVENCIÓN MITIGACION DEL RIESGO Y ATENCIÓN DE DESASTRES \$ 23,679,200 207,2,2,2,2,21 ATENCIÓN EMERGENCIA COVID-19 \$ 300,000,000	ARTE, DISEÑO, PRODUCCION Y LOGISTICA	NELSON AVENDAÑO LOPERA
PRESTACION DE SERVICIOS	153	PRESTACIÓN DE SERVICIOS APOYO A LA GESTION PARA LLEVAR ACABO ACTIVIDADES DE INSPECCION, VIGILANCIA Y CONTROL DE FACTORES DE RIESGO EN SALUD PUBLICA EN LO REFERENTE AL MANEJO DE ZONOSIS Y ENFERMEDADES TROPICALES.	\$ 14,000,000	77,101,3,13,1,14116 AUTORIDAD SANITARIA GESTION SALUD PUBLICA SGP SALUD ONCE DOCEAVAS 405	LINA PATRICIA SANCHEZ GALLEG0	RODRIGO CASTRILLON SANTA
PRESTACION DE SERVICIOS	228	PRESTACION DE SERVICIOS DE APOYO A LA GESTION PARA DESARROLLAR ACTIVIDADES DE ESUCACION EN SALUD Y CUIDADO DE PERSONAS EN EL MUNICIPIO DE GUARNE EN EL MARCO DL ESTADO DE EMERGENCIA ECONOMICA, SOCIAL Y ECOLOGICA.	\$ 10,400,000	207,2,2,2,21 ATENCION EMERGENCIA COVID-19 CONTRATO INTERADMINISTRATIVO PARA LA EJECUCION DE LAS ACTIVIDADES CONTEMPLADAS EN EL PLAN D INTERVENCIONES COLECTIVAS (PIC).	LAURA ESTEFANIA GALLEG0 GOMEZ	LUIS ALEJANDRO GONZALEZ RAMIREZ
CONTRATO SUMINISTRO	13	SUMINISTRO DE COMPLEMENTOS ALIMENTARIOS PARA LA POBLACION DEL AREA URBANA Y RURAL MAS VULNERABLE Y AFECTADA POR LA EMERGENCIA SANITARIA COVID-19 DEL MUNICIPIO DE GUARNE DURANTE LA VIGENCIA 2020	\$ 189,052,192	207,2,2,2,21 DENOMINADO ATENCION EMERGENCIA COVID-19	SOLUCIONES,SERVICIOS Y SUMINISTROS GLOBAL DE COLOMBIA SAS	NELSON AVENDAÑO LOPERA
CONTRATO PRESTACION DE SERVICIOS PROFESIONALES	249	CONTRATO PRESTACION DE SERVICIOS PROFESIONALES PARA EL SEGUIMIENTO A LA CALIDAD DE AGUA DE LOS ACUEDUCTOS VEREDALES DEL MUNICIPIO DE GUARNE.	\$ 15,200,000	209,016,2112-SERVICIO DE AGUA POTABLE A LA POBLACION	SANDRA GONZALEZ OSPINA	RODRIGO CASTRILLON SANTA
CONTRATO SUMISTRO	16	SUMINISTRO DE COMPLEMENTOS ALIMENTARIOS PARA LOS ADULTOS MAYORES DEL MUNICIPIO DE GUARNE, EN CUMPLIMIENTO DE LA RESOLUCION N 202019060433424 DEL 2019, DE LA SECRETARIA DE SALUD Y PROTECCION SOCIAL DE ANTIOQUIA.	\$ 196,921,680	101,7,1,11 CONVENIO DEPARTAMENTO ADULTO MAYOR (\$ 146,921,680) 207,1,6,1,11241 EJECUCION Y SEGUIMIENTO A LA POLITICA PUBLICA DE ENVEJECIMIENTO Y VEJEZ (\$ 15,000,000 SON DESTINADOS AL ASILO Y \$ 35,000,000 COMPLEMENTOS ALIMENTARIOS)	LUCERO DEL SOCORRO SANCHEZ SALAZAR	DORALBA ACEVEDO
Prestación de Servicios Profesionales y de Apoyo a la Gestión (Literal H)		PRESTACIÓN DE SERVICIOS PROFESIONALES DE NUTRICION EN LA SECRETARIA DE SALUD Y PROTECCION SOCIAL DEL MUNICIPIO DE GUARNE.	11,400,000.00	207.1.1.1.1 denominado apoyo a programa MANA	LAURA CRISTINA ÁLZATE SÁNCHEZ	PIIAR ZULETA





**CONTRATOS SECRETARIA DE SALUD Y PROTECCION SOCIAL VIGENCIA 2020**

TIPO DE CONTRATO	#. CONTRA	OBJETO	VALOR	R.PRESUPUESTAL	CONTRATISTA	SUPERVISOR
Prestación de Servicios Profesionales y de Apoyo a la Gestión (Literal H)	1701-CPS-272-2020	CONTRATO DE PRESTACION DE SERVICIO PROFESIONALES PARA EL FORTALECIMIENTO Y APOYO AL PROGRAMA GERONTOLOGICO DE LA ZONA URBAN Y RURAL DEL MUNICIPIO DE GUARNE	\$11,400,000	207.1.6.1.11241 ejecucion politica publica de envejecimiento y vejez	DIANA PATRICIA PEREZ GIRALDO	DORALBA ACEVEDO
Contratos Interadministrativos (Literal C)	1701-CONV-035-2020	CONTRATO INTERADMINISTRATIVO PARA REALIZAR EL ANALISIS FISICOQUIMICO Y MICROBIOLÓGICO DE LAS AGUAS SUMINISTRADAS POR LOS ACUEDUCTOS RURALES URBANOS Y DE LAS PISCINAS DE USO RECREATIVO EN EL MUNICIPIO DE GUARNE.	16,149,460	209.016.2112 servicio de agua potable a la poblacion	Contratos Interadministrativos (Literal C)	ALEJANDRO GONZALEZ
Prestación de Servicios Profesionales y de Apoyo a la Gestión (Literal H)	1701-CPS-271-2020	PRESTACIÓN DE SERVICIOS PROFESIONALES PARA LA GESTIÓN ADMINISTRATIVA DE LA SECRETARÍA DE SALUD Y PROTECCIÓN SOCIAL DEL MUNICIPIO DE GUARNE	\$11,400,000	101.3.13.1.14116 VIGILANCIA EN SALUD PÚBLICA - AUTORIDAD SANITARIA GESTION DE SALUD PUBLICA -SGP- ONCE DOCEAVAS 10%	DEYSY SIRLEY OSPINA SEPULVEDA	ALEJANDRO GONZALEZ
Prestación de Servicios Profesionales y de Apoyo a la Gestión (Literal H)	1701-CPS-279-2020	PRESTACIÓN DE SERVICIOS DE PROFESIONAL EN VETERINARIA PARA LA SECRETARIA DE SALUD PARA EL PROGRAMA DE MANEJO DE ZONOSIS Y ENFERMEDADES TROPICALES	\$8,400,000.00	207.1.4.3.1323 servicio de promocion y prevencion y control de vectores y zoonosis	SANTIAGO GALLEG0 GARCÍA	RODRIGO CASTRILLON SANTA

Municipio de Guarne, Antioquia, Colombia. Nit: 890982055-7  
Carrera 50 No 50 - 02, Parque Principal  
Código Postal: 054050. Teléfono: (4) 551 00 25  
alcaldia@guarne-antioquia.gov.co, www.guarne-antioquia.gov.co



SC-CER 160901



## INFORME DE GESTION

La secretaria de salud y Protección social busca garantizar la eficiencia, eficacia y calidad de las actividades para que el servicio de salud pública, aseguramiento y protección social, llegue a todo el municipio, con el fin de obtener atención oportuna, acceso a salud y mejorar el nivel de vida a toda la población, trabajando de manera articulada a través de acciones intersectoriales e individuales, que promuevan estilos de vida saludables, disminuyendo las inequidades sociales y mejorando la calidad de vida en cada una de las etapas de ella, de todos los guarnneños.

Esto se logra a través del desarrollo de acciones que ayuden a hacer cumplir las políticas públicas que lidera la Secretaria de Salud como secretaria técnica, y de los diferentes comités y mesas que lidera o en que hace presencia, así

1. Política publica de envejecimiento y vejez: acompañamiento a los adultos mayores para el cuidado de la salud, para que tengan vida social digna y una salud mental brillante
2. Política publica de salud mental: trabajando para lograr una mejor convivencia social, bajar el estrés, mejorar las relaciones interpersonales y bajar índices de violencia intrafamiliar e intentos de suicidio.
3. Política publica de Seguridad Alimentaria y Nutricional entendida como la disponibilidad, acceso, consumo y utilización biológica de manera suficiente, estable, adecuada e inocua de alimentos, que propenda por la nutrición óptima de los individuos, sus familias y la comunidad que posibilite el desarrollo adecuado de la sociedad.
4. Política pública de primera infancia, infancia, adolescencia y fortalecimiento familiar: se busca tenerla aprobada para el final del año.

Así mismo liderar varios comités y tenerlos en perfecto funcionamiento para atender de manera inmediata las diferentes situaciones de salud y de protección social que se presentan:

1. Comité de participación comunitaria (COPACO): es un espacio de concertación entre los diferentes sectores sociales de participación social.
2. Consejo territorial de salud: (CTS) este comité es el encargado de aprobar el plan territorial de salud (PTS) para que se lleva al concejo municipal para su aprobación final. se encarga también de hacer seguimiento a su cumplimiento.
3. Comité de vigilancia epidemiológica: (COVE) su objetivo es evaluar los aspectos relacionados con la frecuencia, distribución y actores condicionantes de la enfermedad y otros eventos en salud, , de tal manera que se puedan planear y ejecutar acciones de promoción, prevención, diagnóstico y control, mediante la adopción de proceso de promoción, orientación, complementación y desarrollo de la investigación epidemiológica, aplicando los protocolos establecidos por el Ministerio de la Protección Social
4. Comité de vigilancia epidemiológica comunitaria "COVECOM" es un espacio de concertación entre los diferentes actores sociales con el fin de que la comunidad participe en el análisis de la

Municipio de Guarne, Antioquia, Colombia. Nit: 890982055-7  
Carrera 50 No 50 - 02, Parque Principal  
Código Postal: 054050. Teléfono: (4) 551 00 25  
alcaldia@guarne-antioquia.gov.co, www.guarne-antioquia.gov.co



situación de salud de su comunidad, y en la definición y realización de acciones de vigilancia para los eventos de interés en Salud Pública

5. Equipo de Respuesta Inmediata (ERI), Este grupo es un esfuerzo mediante el cual se da respuesta oportuna a una situación de emergencia o evento adverso, donde la capacidad de respuesta, es superada ante la magnitud del evento, o donde es pertinente el ejercicio de responsabilidades multidisciplinarias como ha sido el SARS-CoV-2 (COVID-19).
6. Gerencia de sistemas de información en salud (GESIS) para evaluar las situaciones pasadas, presentes y tratar de predecir las futuras a través de registros de todos los hechos ocurridos, seguimiento, revisión, control, preparar y entregar informes. Esto se logra por plataformas creadas por el ministerio de salud, por el ICBF, y por diferentes actores de la Protección social. SIVIGILA, PAI, SEGCVID, SISMUESTRAS, RUAF, entre otras.
7. Entregar información de otras plataformas como SISBEN, Familias en Acción, MANA, Adulto mayor, Colombia solidaria, PAE.
8. Entrega de ayudas alimentarias, ayudas a personas con capacidades diferentes, caracterización de cada tipo de población
9. Liderar, como protección social, las diferentes etapas de la vida como: Gestación, lactancia primera infancia, CDI, infancia, adolescencia, salud sexual en jóvenes, envejecimiento y vejez como ciclos de la vida en programa de cero a siempre, además los diferentes programas que conllevan a preservar la vida, la integridad, la justicia y la equidad social.

Liderar las Mesas de trabajo de cada una de las políticas públicas y participar en las diferentes mesas de trabajo de cada secretaria, sabiendo que la secretaria de salud y protección social es transversal a cada una de ellas ya que cada etapa de la vida esta plasmada en la obligación de esta secretaría.

Por último, quiere reiterar que este año fue irregular, sorpresivo, agresivo, impredecible, y mortal para muchos, pero ninguna de las obligaciones se quedo en el tintero, unas las logramos superar, otras se nos quedaron un poco rezagadas, pero nunca las descuidamos. Cada día traía un nuevo afán, una nueva estrategia una nueva enseñanza y una nueva lucha, pero allí estuvimos amarrados al timón y con todo el personal disponible, unos al lado del cañón, otros moviendo velas para acomodarlas a nuestro norte y así sacar el mejor provecho de la tempestad.

***Guarne, 2 de noviembre de 2020***

Señores  
HONORABLE CONCEJO MUNICIPAL  
E.S.M

Asunto: informe de Gestión Secretaria de Salud y Protección Social

Respetuoso saludo

Me permito radicar el informe de Gestión de la Secretaria de Salud y Protección Social 2020, que se socializo en la fecha de este documento en el recinto del Honorable Concejo Municipal.

El presente informe consta de 25 folios – INFORME DE GESTION SECRETARIA DE SALUD Y PROTECCION SOCIAL

CORDIALMENTE

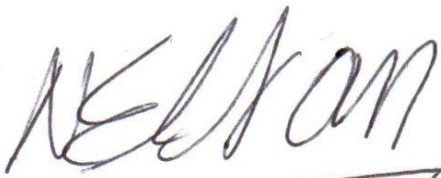

NELSON ARCANGEL AVENDAÑO LOPERA  
Secretario de Despacho  
Secretaria de Salud y Protección social  
GUARNE